Stage de deuxième année
Promotion 2007-2009

Soutenance de rapport de stage

Gaétan Weltzer
Société : Alnetis
Du 6 avril au 26 juin

Sommaire

- 1. Introduction
- 2. Présentation de l'entreprise
- 3. Déroulement du stage
  - Missions principales
  - Tâches secondaires
- 4. Ce que m'a apporté le stage
- 5. Conclusion

1. Introduction

- Stage de 3 mois
- Pour valider le DUT et acquérir une expérience professionnelle
- Mon poste : Infographiste webdesigner
  - Missions de stage importantes
  - Tâches secondaires

2. Présentation de l'entreprise

Alnetis → Robertsau, Strasbourg

spécialisé dans le web → 12 ans d'expérience

→ 5 employés

2. Présentation de l'entreprise

Organigramme de l'entreprise Alnetis

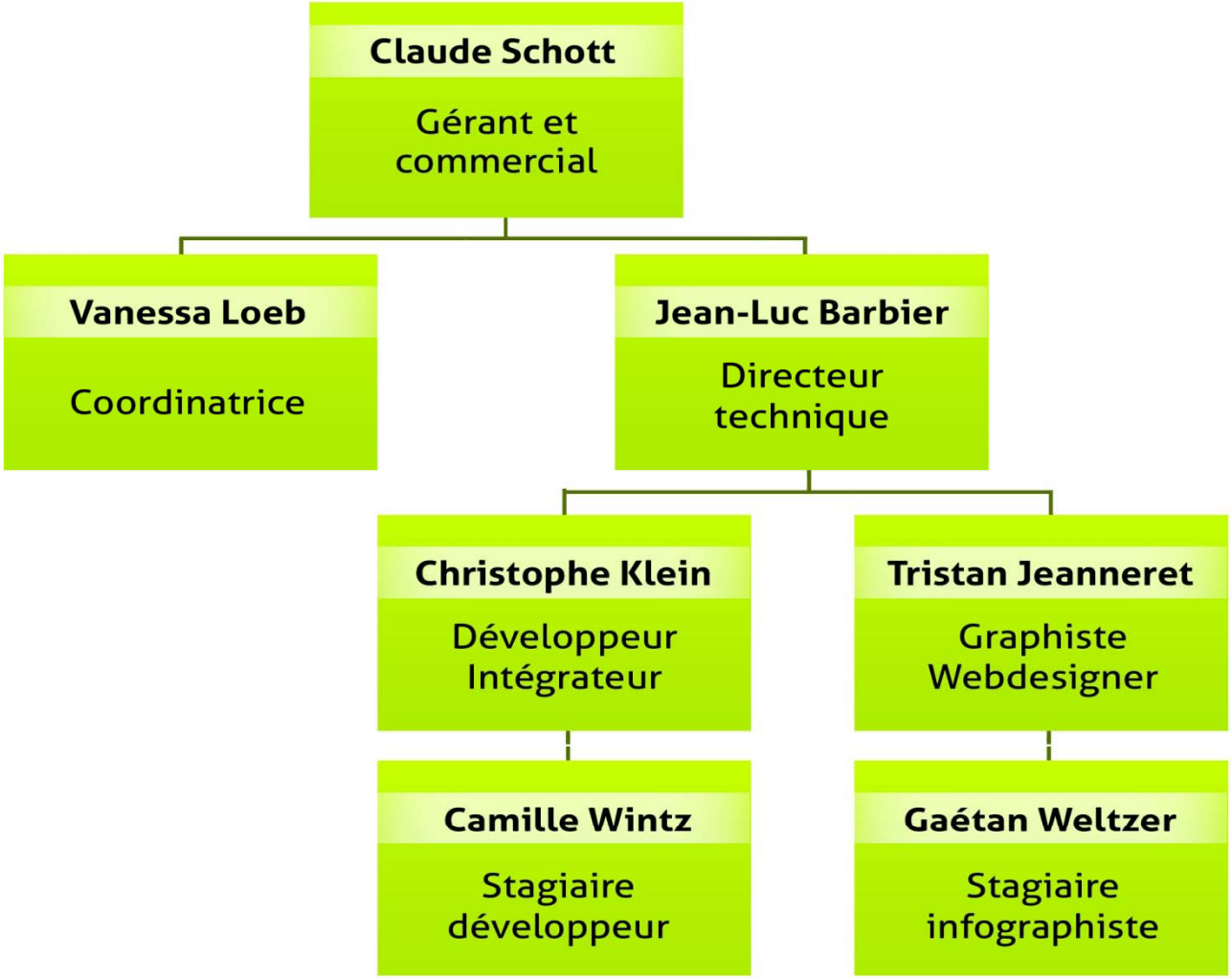

3. Déroulement du stage

Missions principales

↓

Reçues de M. Schott

Longues et conséquentes

Tâches secondaires

↓

Reçues de mes deux collègues

Tâches généralement succintes

Les deux catégories de tâches m'ont apporté autant l'une que l'autre

3. Déroulement du stage

Missions principales

- Catalogue de maquettes de site
  - 1 mois (étalé sur la durée)
  - 16 maquettes de sites HTML/CSS
  - À la fin un peu rébarbatif

3. Déroulement du stage

Missions principales

3. Déroulement du stage

Missions principales

- Mise à jour d'un catalogue en ligne
  - 2 – 3 semaines
  - Tâche rapidement rébarbative
  - Dizaines de pages HTML à créer ou modifier

3. Déroulement du stage

Missions principales

- Encart publicitaire dans les Pages Jaunes
  - 1-2 semaines
  - Tâche importante
  - Devait :
    - Être visuellement percutant
    - Mettre en valeur l'image d'Alnetis

3. Déroulement du stage

Missions principales

3. Déroulement du stage

Missions principales

- Réalisation de deux galeries Flash
  - 3 semaines
  - Dernière tâche du stage avec Camille
  - Pour le site d'Alnetis
  - Entièrement réalisée « à la main » avec Flash

3. Déroulement du stage

Tâches secondaires

- Petites modifications sur des sites ou des administrations de sites
- Réalisations d'images ou de maquettes
- Tâches plus différentes

3. Déroulement du stage

Tâches secondaires

- Créer une introduction Flash pour Eric Humbert
  - Tâche difficile car non adaptée aux logiciels
- Animation Flash pour présenter une chaussure
  - Tâche facile mais intéressante

3. Déroulement du stage

Tâches secondaires

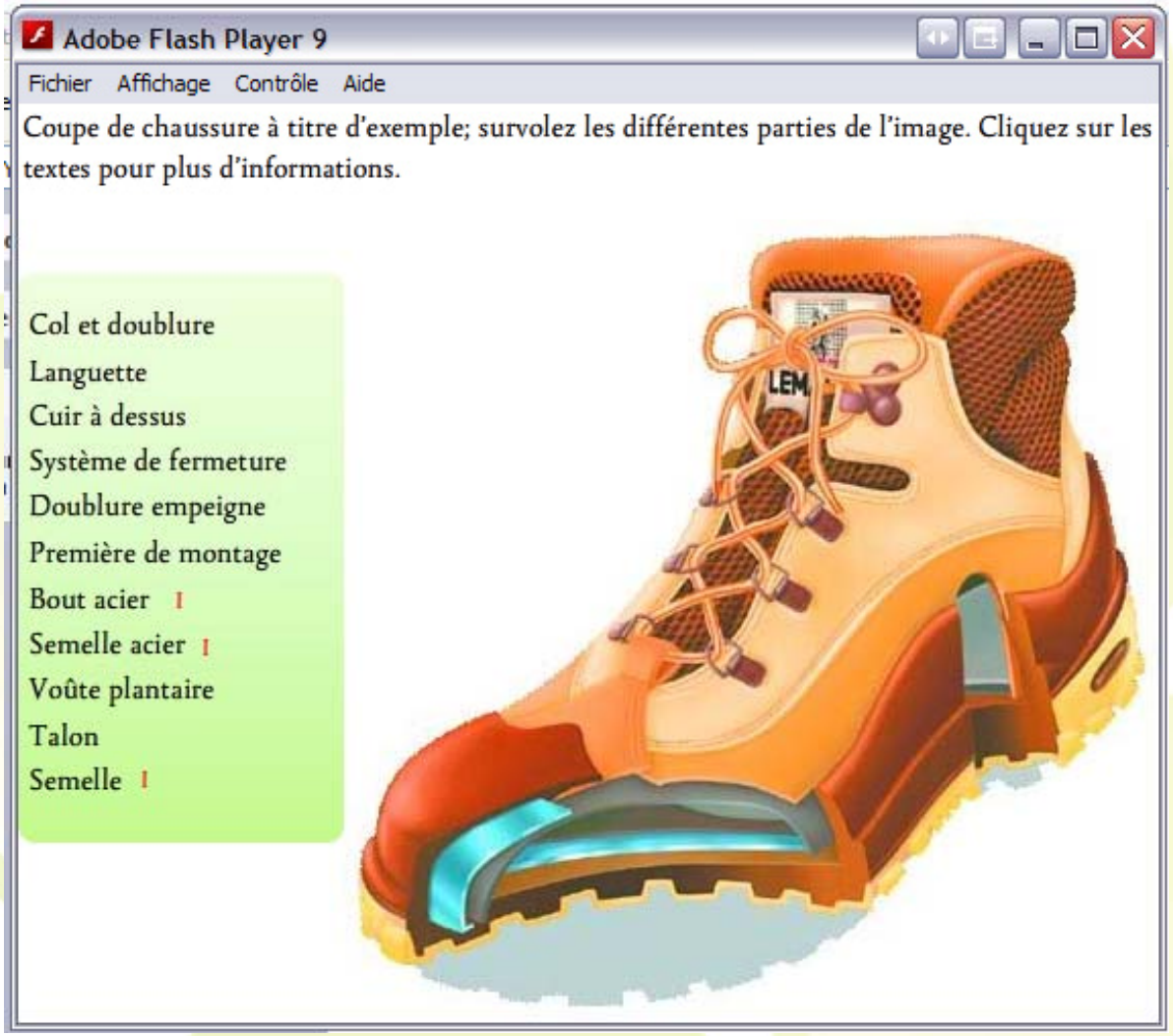

4. Ce que m’a apporté le stage

- Découvrir le travail en agence
- Découvrir le travail en équipe (hors IUT)

4. Ce que m'a apporté le stage

- Découvrir le travail en agence
- Découvrir le travail en équipe (hors IUT)
- Beaucoup d'expérience sur le plan humain et social
- Me faire réfléchir à mon avenir professionnel

5. Conclusion

- Stage bénéfique
- Beaucoup d'expériences retirée
- De très bonnes rencontres

Merci

Avez-vous des questions ?